

ISTITUTO COMPRENSIVO STATALE  
"GIUSEPPE VASI"

Via Don Giovanni Colletto (Largo Dott. Angelo Badami) - 90034 Corleone (PA)

PLANIMETRIA DESTINAZIONI D'USO - Piano Terra

*Plesso Centrale (orario d'ingresso tradizionale ore 8:00)*

Via D.G.Colletto

| Piano Terra |  |                                      |  |  |  |  |
|-------------|--|--------------------------------------|--|--|--|--|
| Ingresso    | Usc01 (via don G. Colletto-presidenza) | Usc02 (ex liceo-via Don G. Colletto) | Usc03 (porta di emergenza prossima cancello lato ospedale) | Usc04 (porta di emergenza prossima cancello lato ospedale) | Usc05 (porta di emergenza accanto la palestra) | Usc06 (porta di emergenza lato presidenza) |
| Orario      |  |                                      |  |  |  |  |
| 7.55-8.05   | A10 (1°P)<br>IIIG                      | A7<br>A8<br>A9                       |  |  |  |  |
| 8.05-8.15   |  | A4<br>A5<br>A6                       |  |  |  | A1<br>A2<br>A3                             |

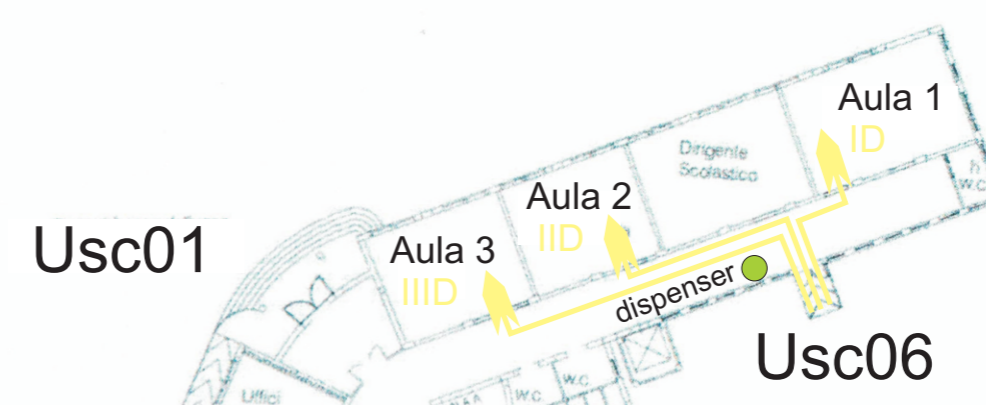

Via Papa Leone

Via Papa Giovanni XXIII

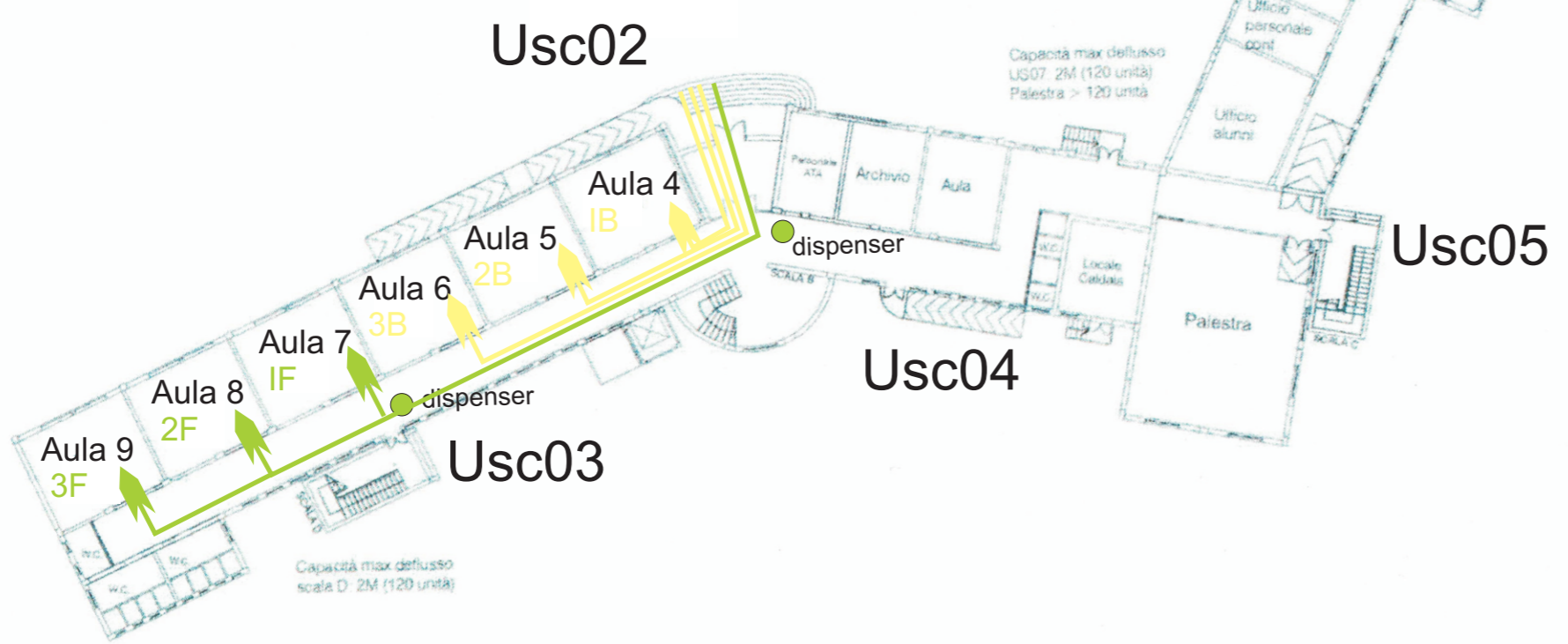

|   |         |              |
|---|---------|--------------|
| PIANO TERRA - PLANIMETRIA DESTINAZIONI D'USO  |         |              |
| Anno scolastico 2019 - 2020   | Rev. 07 | Non in scala |
| Il Dirigente scolastico: Prof. Vincenzo Di Salvo                                      |         |              |
| Il Responsabile del Servizio di Prevenzione e Protezione:<br>Dott. Ing. Paolo Spalino |         |              |

ISTITUTO COMPRENSIVO STATALE  
"GIUSEPPE VASI"

Via Don Giovanni Colletto (Largo Dott. Angelo Badami) - 90034 Corleone (PA)

PLANIMETRIA DESTINAZIONI D'USO - Piano Primo

Via D.G.Colletto

Via Papa Leone

*Plesso Centrale (orario d'ingresso tradizionale ore 8:00)*

| Ingresso<br>Orario | Scala di<br>emergenza<br>E1 | Scala di<br>emergenza E2 | Scala interna<br>I1                          |
|--------------------|-----------------------------|--------------------------|--|
| Piano primo        |                             |                          |  |
| 7.55÷8.05          | A17<br>A18<br>A19           | A11<br>A12<br>A13        |  |
| 8.05÷8.15          | A14<br>A15<br>A16           |                          | A20<br>(5F primaria)<br>Ingresso ore<br>8.15 |

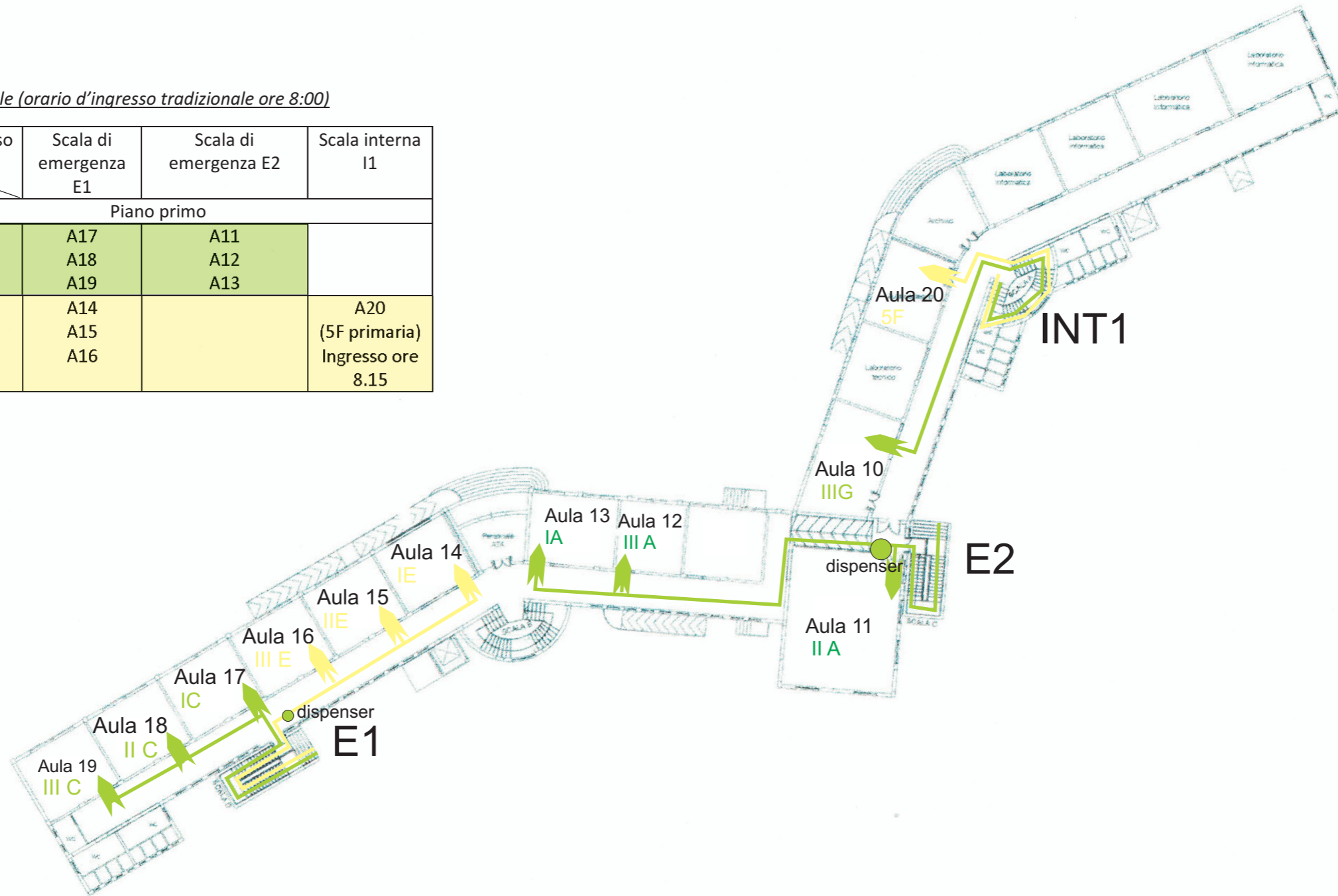

Via Papa Giovanni XXIII

|   |         |              |
|---|---------|--------------|
| PRIMO PIANO - PLANIMETRIA DESTINAZIONI D'USO  |         |              |
| Anno scolastico 2019 - 2020   | Rev. 07 | Non in scala |
| Il Dirigente scolastico: Prof. Vincenzo Di Salvo                                      |         |              |
| Il Responsabile del Servizio di Prevenzione e Protezione:<br>Dott. Ing. Paolo Spalino |         |              |